

## MATRÍCULAS NUEVAS EN EUROPA

### LA NUEVA PLACA INCLUYE LA "E" DE ESPAÑA Y NO LLEVA DISTINTIVOS PROVINCIALES

Desde el 18 de septiembre de 2001, se están colocando en España las nuevas placas de matrícula. Son del llamado modelo 'europeo', su tamaño (52x11 cm.) es dos centímetros más largo, no incluye el distintivo provincial sino la "E" de España sobre la bandera de la Unión Europea más una combinación de cuatro números (de 0000 a 9999) y tres letras: comienza por BBB y termina en ZZZ y excluye las vocales (para evitar combinaciones malsonantes y acrósticos significativos) y la LL, CH (incompatibles con el diseño de la placa, que no admite cuatro caracteres en el último grupo) y la Ñ y Q, por confundirse con la N y O y el número 0.

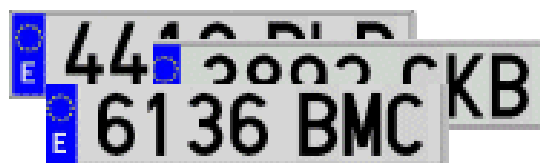

La puesta en marcha de las 'nuevas' matrículas casi coincide con el centenario de la primera matriculación en España, en Palma de Mallorca el 31 de octubre de 1900: un Clement de José Sureda, de Santa Catalina. Ese año se matricularon otros tres vehículos: en Cáceres; otro, en Palma; y el tercero, en Salamanca.

Desde entonces, el parque de vehículos no ha parado de crecer. En 1901 se matriculan 47 automóviles (36 en San Sebastián). Ni Madrid ni Barcelona matricularon vehículos hasta 1907, año en que el parque ascendía a 2.369 unidades.

*Revista Tráfico (DGT), CEA y MiCoche*

FABRICACIÓN DE VEHÍCULOS AUTOMÓVILES Y BICICLETAS. UNIDADES.			
Instituto Nacional de Estadística			
Automóviles sin motocicletas			
	Turismos y todoterrenos		Furgonetas y camiones (1)
	TOTAL	Total	
Miles de unidades			
2005	2.682,9	2.177,5	505,4
2006	2.714,9	2.189,0	525,9
2007	2.899,2	2.361,2	538,0
2008	2.549,9	2.058,1	491,9
2009	2.172,4	1.833,2	339,2
2010	2.393,9	1.952,5	441,4
2011	2.374,1	1.884,4	489,6
2012	1.907,6	1.515,8	391,8
2013	2.166,6	1.755,4	411,2
2014	2.405,6	1.874,7	530,9
2015	2.742,3	2.217,7	524,6

**Apellidos y nombre** ..... **Nº de lista**.....

**CUESTIONES (EXPLICA TUS RESULTADOS)**

1. ¿Hasta cuántos coches se podrían matricular con este nuevo sistema de numeración?

2. Al ritmo que ves en la tabla de los últimos diez años, ¿durante cuánto tiempo se podría mantener útil el sistema? -haz una media de la producción anual-. Explica tus respuestas.

3. El 1 de septiembre de 2016 se matriculó un coche con esta matrícula:

¿Cuántos coches se han matriculado, entonces, desde el 2001, año en que empezó este modelo, hasta esta?

